

Pwgs der DRG, Ep. II
Art.-Nr. 01335 (DRG-Set)
Pwgs der DR, Ep. III
Art.-Nr. 01379 (DR-Set)

Pwgs der DR, Ep. III
Art.-Nr. 13470
Pwgs der DR, Ep. IV
Art.-Nr. 13472

Pwgs der DB, Ep. IV
Art.-Nr. 13471

Pwgs der DR, Ep. III
Art.-Nr. 13473
Pwgs der DR, Ep. IV
Art.-Nr. 13474

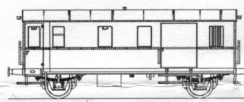
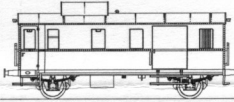
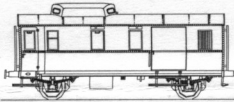

ZURÜSTSPRITZLINGS

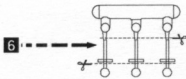
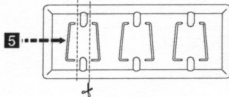
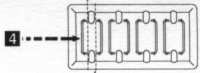
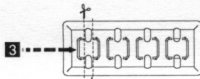
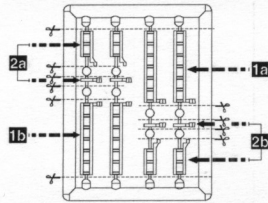

- 1a → 2 x Leitern, lang, 17 mm, links
- 1b → 2 x Leitern, lang, 17 mm, rechts
- 2a → 2 x Leitern, kurz, 8 mm, links + 2 x Schlußscheibenhalter, links
- 2b → 2 x Leitern, kurz, 8 mm, rechts + 2 x Schlußscheibenhalter, rechts
- 3 → 2 x Griffstangen 4,5 mm
- 4 → 2 x Griffstangen, gerade, 8 mm
- 5 → 2 x Griffstangen, schräg, 8 mm
- 6 → 2 x Flangiertritte
- 7 → 2 x Bremsbacken

ANORDNUNG DER ZURÜSTTEILE

Für den Packwagen liegen einige Zurüstteile bei. Die Anordnung ist den Skizzen zu entnehmen. Bei den Teilen 1 und 2 kann zwischen langen Leitern (1a+b) und kurzen Leitern (2a+b) gewählt werden, wobei die Teile 1 der DRG-Zeit und die Teile 2 der DR- und DB-Zeit dem Vorbild entsprechen. Die Zurüstteile sind in die vorhandenen Bohrungen zu stecken und sollten mit einem Tropfen Sekundenkleber fixiert werden.

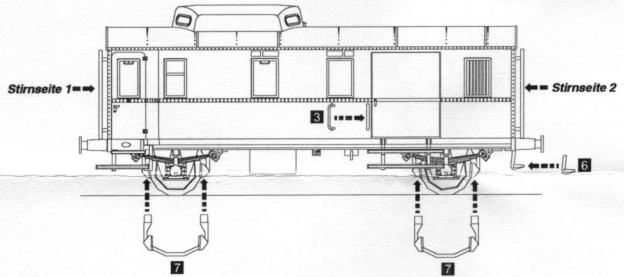

Stirnseite 1

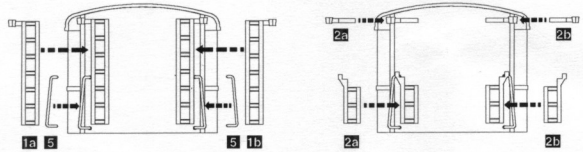

Stirnseite 2

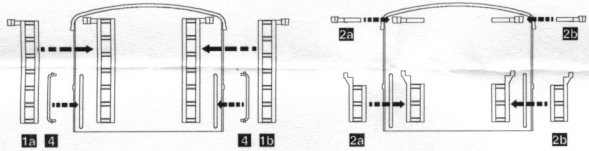

Dieses Produkt darf am Ende seiner Nutzungsdauer nicht über den normalen Hausmüll entsorgt werden, sondern muß an einem Sammelpunkt für das Recycling von elektrischen und elektronischen Geräten abgegeben werden. Bitte fragen Sie bei Ihrem Händler oder der Gemeindeverwaltung nach der zuständigen Entsorgungsstelle.



Nicht geeignet für Kinder unter 3 Jahren wegen abnehmbarer und verschluckbarer Kleinteile und Verletzungsgefahr durch funktionsbedingte scharfe Ecken und Kanten.



TILLIG MODELLBAHNEN GMBH & CO.KG
Promenade 1 - 01855 Sebnitz/Sachsen
Tel. (035971) 903-0, Fax 903-19